

Tele-EBG T3 mit Innenvierkant



①



Vierkantschoner mit Gewindestift

②

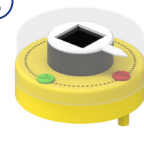

Positionsanzeiger

③

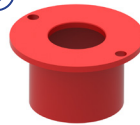

Zentrierkappe

④



Auszugssicherung

⑤



PLUS-Sicherung

⑥



3-fach Teleskop

⑦



Rundglocke

⑧



Splint

⑨



Clip-Stift Polygon

Tele-EBG T3 mit Innenvierkant



FRIALEN KH			
d	RD* Rohrdeckung	Artikel-Nr.	Gewicht
32-50 VKT20 mit Splint	0,45 - 0,70 m	FRI14004	1,3 kg
	0,60 - 1,00 m	FRI14005	1,6 kg
	1,00 - 1,50 m	FRI14006	2,3 kg
	1,20 - 2,00 m	FRI14007	2,6 kg
63-225 VKT25 mit Splint	0,60 - 1,00 m	FRI14014	2,8 kg
	1,00 - 1,50 m	FRI14015	4,0 kg
	1,20 - 2,00 m	FRI14016	4,3 kg
RMA KH			
d	RD* Rohrdeckung	Artikel-Nr.	Gewicht
32-63 VKT20 mit Federstecker	0,45 - 0,70 m	RMA14004	1,3 kg
	0,60 - 1,00 m	RMA14005	1,7 kg
	1,00 - 1,50 m	RMA14006	2,7 kg
	1,20 - 2,00 m	RMA14007	2,8 kg
90-180 VKT25 mit Federstecker	0,60 - 1,00 m	RMA14008	2,7 kg
	1,00 - 1,50 m	RMA14009	4,1 kg
	1,20 - 2,00 m	RMA14010	4,5 kg
AGRU/FRANK Außenvierkant (passend für AGRU Adapter)			
d	RD* Rohrdeckung	Artikel-Nr.	Gewicht
32-63 VKT20 mit Splint	0,60 - 0,80 m	10088.GWC	1,6 kg
	0,80 - 1,20 m	14004.GWC	2,1 kg
	1,00 - 1,50 m	14005.GWC	2,2 kg
	1,20 - 1,80 m	14006.GWC	2,4 kg
	1,50 - 2,20 m	14007.GWC	2,5 kg
90-225 VKT25 mit Splint	0,60 - 0,80 m	14008.GWC	2,3 kg
	0,80 - 1,20 m	13999.GWC	3,0 kg
	1,00 - 1,50 m	14014.GWC	3,6 kg
	1,20 - 1,80 m	14015.GWC	4,0 kg
1,50 - 2,20 m	14016.GWC	4,3 kg	
AVK Magnus (Anschluss gemäß GW336)			
d	RD* Rohrdeckung	Artikel-Nr.	Gewicht
25-63 VKT20 ohne Splint	0,80 - 1,20 m	AVK14005	2,2 kg
	1,10 - 1,60 m	AVK14006	2,4 kg
	1,30 - 2,20 m	AVK14007	2,5 kg
90-180 VKT25 ohne Splint	0,80 - 1,20 m	AVK13999	2,8 kg
	1,10 - 1,60 m	AVK14015	4,0 kg
	1,30 - 2,20 m	AVK14016	4,3 kg
Verbindungen			
Bezeichnung	Maße	Artikel-Nr.	Gewicht
Clip-Stift Polygon	Ø4x62 mm / A2	100326	0,01 kg
Splint	Ø4x63 mm / A2	100309	0,01 kg
Federstecker	Ø2,5x75 mm	100301	0,01 kg

*Rohrdeckungsmaße sind abhängig von der Höhe der eingesetzten Armatur, siehe S. 11.

*Sonderlängen auf Anfrage!

Technische Änderungen vorbehalten!