

EBG FÜR HAUSANSCHLUSSARMATUREN

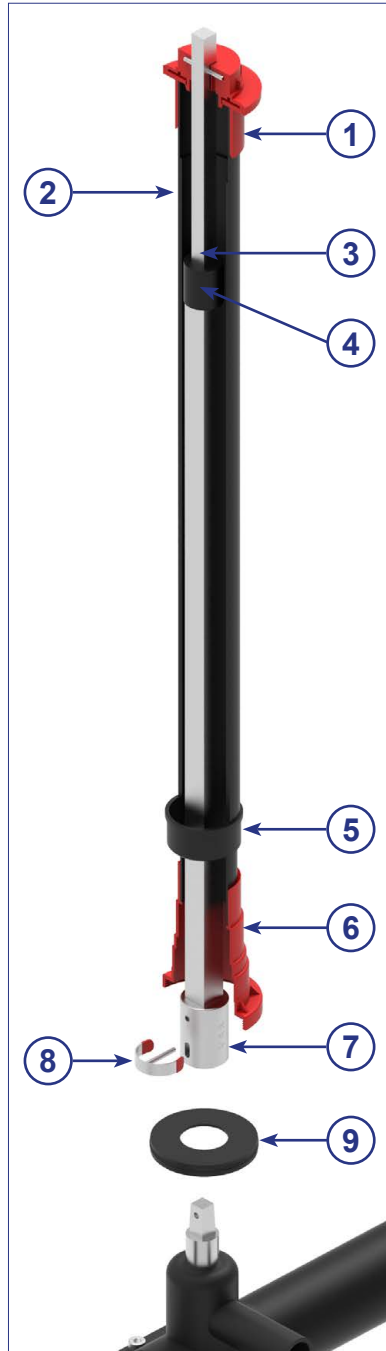

Tele-EBG T2



Armatur Spindel-VKT	RD* Rohrdeckung	Gesamtlänge GL** Gestänge	Artikel-Nr.	Gewicht	VE (EURO-Gibo)
Anbohrarmatur VAA SW12	0,55 - 0,70 m	0,28 - 0,41 m	14095.01	1,1 kg	100
	0,70 - 1,00 m	0,43 - 0,69 m	10088.01	1,5 kg	100
	0,85 - 1,30 m	0,58 - 0,98 m	14004.01	2,0 kg	100
	1,00 - 1,50 m	0,78 - 1,31 m	14005.01	2,4 kg	100
	1,25 - 1,80 m	0,89 - 1,59 m	14006.01	2,9 kg	100
	1,50 - 2,00 m	0,99 - 1,76 m	14007.01	3,1 kg	50
	1,70 - 2,70 m	1,38 - 2,34 m	14094.01	4,3 kg	50

VE = Lieferung nur in Verpackungseinheiten!

*Rohrdeckungsmaße sind abhängig von der Höhe der eingesetzten Armatur, siehe S. 11.

**Sonderlängen auf Anfrage!

Technische Änderungen vorbehalten!

scan me!

