

Starre EBG - Vierkantstahl -

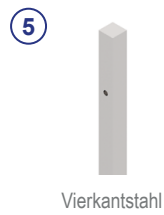

scan me!

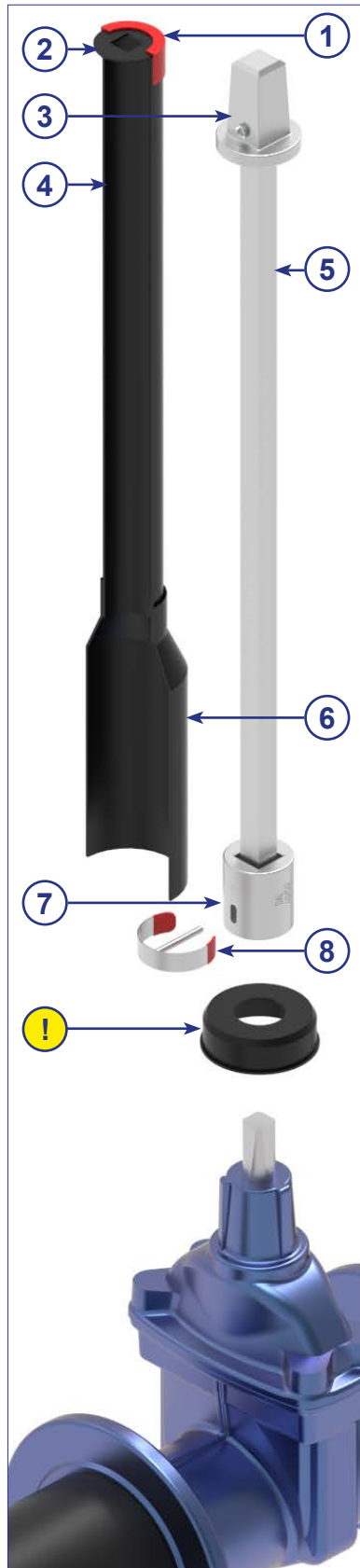

Starre EBG - Vierkantstahl -

Armatur Spindel-VKT	RD* Rohrdeckung	Gesamtlänge GL** Gestänge	Hülrohr		Stange		EBG	
			Artikel-Nr.	Gewicht	Artikel-Nr.	Gewicht	Artikel-Nr.	Gewicht
Schieber DN40/50 SW14	0,75 m	0,45 m	13991.04	0,2 kg	13992.04	2,2 kg	13993.04	2,4 kg
	1,00 m	0,70 m	12008.04	0,2 kg	12003.04	2,9 kg	12000.04	3,1 kg
	1,25 m	0,95 m	12007.04	0,3 kg	12004.04	3,5 kg	12001.04	3,8 kg
	1,50 m	1,20 m	12006.04	0,4 kg	12005.04	4,1 kg	12002.04	4,5 kg
	2,00 m	1,70 m	13402.04	0,5 kg	13401.04	5,4 kg	13997.04	5,9 kg
Schieber DN65/80 SW17	0,75 m	0,41 m	15058.04	0,2 kg	13990.04	2,1 kg	13994.04	2,3 kg
	1,00 m	0,66 m	12012.04	0,2 kg	12015.04	2,7 kg	12009.04	3,0 kg
	1,25 m	0,91 m	12013.04	0,3 kg	12016.04	3,4 kg	12010.04	3,7 kg
	1,50 m	1,16 m	12014.04	0,4 kg	12017.04	4,0 kg	12011.04	4,4 kg
	2,00 m	1,66 m	13404.04	0,5 kg	13403.04	5,3 kg	13996.04	5,8 kg
Schieber DN100/150 SW19	0,75 m	0,31 m	15060.04	0,1 kg	15059.04	1,8 kg	14113.04	2,0 kg
	1,00 m	0,56 m	12024.04	0,2 kg	12021.04	2,5 kg	12018.04	2,7 kg
	1,25 m	0,81 m	12025.04	0,3 kg	12022.04	3,1 kg	12019.04	3,4 kg
	1,50 m	1,06 m	12026.04	0,3 kg	12023.04	3,7 kg	12020.04	4,1 kg
	2,00 m	1,56 m	13406.04	0,5 kg	13405.04	5,0 kg	12107.04	5,4 kg
Schieber DN175/200 SW24	0,75 m	0,24 m	15061.04	0,2 kg	15062.04	2,2 kg	13995.04	2,4 kg
	1,00 m	0,49 m	12033.04	0,2 kg	12030.04	3,5 kg	12027.04	3,7 kg
	1,25 m	0,74 m	12034.04	0,3 kg	12031.04	4,7 kg	12028.04	5,0 kg
	1,50 m	0,99 m	12035.04	0,4 kg	12032.04	5,9 kg	12029.04	6,3 kg
	2,00 m	1,49 m	13408.04	0,5 kg	13407.04	8,4 kg	15050.04	8,9 kg
Schieber DN 250/350 SW27	1,00 m	0,38 m	12042.04	0,2 kg	12039.04	3,1 kg	12036.04	3,3 kg
	1,25 m	0,63 m	12043.04	0,3 kg	12040.04	4,4 kg	12037.04	4,6 kg
	1,50 m	0,88 m	12044.04	0,3 kg	12041.04	5,6 kg	12038.04	5,9 kg
	2,00 m	1,38 m	13410.04	0,5 kg	13409.04	8,1 kg	15051.04	8,5 kg
Schieber DN400/450 SW32	1,25 m	0,45 m	12049.04	0,5 kg	12047.04	6,4 kg	12045.04	6,7 kg
	1,50 m	0,70 m	12050.04	0,4 kg	12048.04	8,2 kg	12046.04	8,6 kg
	2,00 m	1,20 m	15057.04	0,5 kg	15056.04	11,7 kg	15052.04	12,2 kg
Schieber DN500/600 SW36	1,00 m	-	-	-	-	-	-	-
	1,25 m	-	-	-	-	-	-	-
	1,50 m	0,60 m	14028.04	0,4 kg	14026.04	9,9 kg	14025.04	10,3 kg
	2,00 m	1,10 m	14029.04	0,5 kg	14027.04	15,2 kg	14024.04	15,7 kg
Schieber DN500/600 SW36 Schoner 48/54	1,00 m	-	-	-	-	-	-	-
	1,25 m	-	-	-	-	-	-	-
	1,50 m	0,60 m	14028.04D	0,4 kg	14026.04D	12,9 kg	14025.04D	13,8 kg
	2,00 m	1,10 m	14029.04D	0,5 kg	14027.04D	18,2 kg	14024.04D	18,7 kg

*Rohrdeckungsmaße sind abhängig von der Höhe der eingesetzten Armatur, siehe S. 11.

**Sonderlängen auf Anfrage!

